



“PAN e UGA”

Pane e uva: uno dei dolci tra i piu' graditi ai bambini di ieri e di oggi.

Passiamo un pomeriggio insieme per ricordare quando per fare un dolce bastavano impasto, uva e una spolverata di zucchero.

Domenica 9 Settembre ci troviamo in fattoria per impastare un pane speciale tra i miei preferiti: “Pan e uga” Questa fragrante leccornia si ottiene da un impasto sciapo guarnito con acini ed impreziosito da una spolverata di zucchero, un miraggio per noi bambini di una volta! Impastiamolo insieme.

Mentre il pane cuoce, conosciamo gli animali, cavalchiamo Mora, la cavalla bardigiana. Sarà un pomeriggio speciale

L'attività è indicata per bambini dai due anni in su e si svolgerà anche in caso di maltempo.

Vi aspetto, Zio Gino

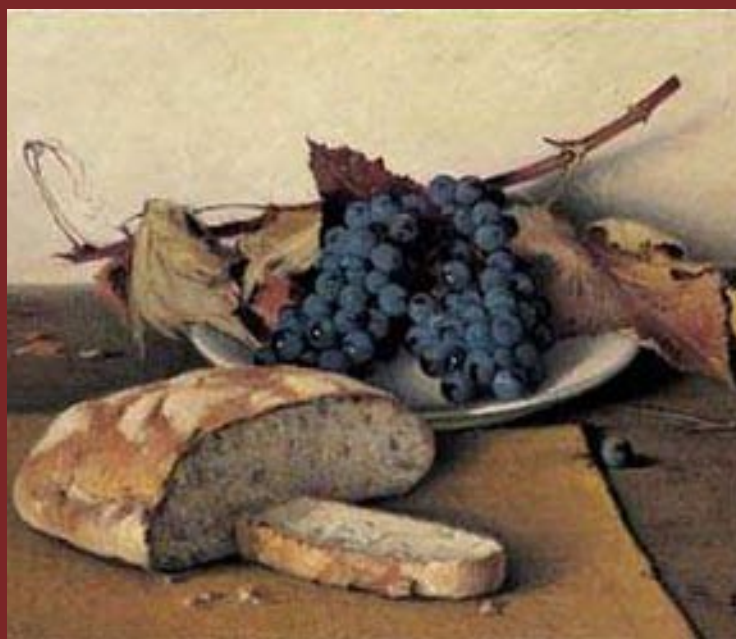

Indicazioni utili: tempi, costi, modalità e parcheggio



PRENOTATEVI SCRIVENDO A INFO@MURNEE.IT SEGNALANDO COGNOME E NUMERO DI PARTECIPANTI; RICEVERETE CONFERMA DELLA PRENOTAZIONE. (INGRESSO A NUMERO CHIUSO).

L'ATTIVITÀ AVRÀ INIZIO ALLE ORE **15.30** E I CANCELLI APRIRANNO ALLE ORE **15.00**. L'INGRESSO, CONSENTITO UNICAMENTE AI PRENOTATI, È DI **5€** PRO CAPITE; GRATUITÀ BAMBINI SOTTO I **18** MESI .

VI INVITIAMO A PARCHEGGIARE SOLO PRESSO L'AREA ATTREZZATA IN VIA STROMBOLI L'ACCESSO DIRETTO ALLA FATTORIA DA VIA VILLORESI SARÀ CHIUSO ALLE AUTO.

DALLE ORE **15.00** ALLE **15.30** E DALLE **18.00** ALLE **18.30** SARÀ ATTIVO UN SERVIZIO NAVETTA CHE VI PORTERÀ DALL'AREA PARCHEGGIO ALLA FATTORIA E VICEVERSA. PER URGENZE **0331567428**



INDICAZIONI PER IL PARCHEGGIO



PER RAGGIUNGERE L'AREA ADIBITA A PARCHEGGIO:
DA VIA INVERUNO SVOLTARE IN VIA VILLORESI PRESTANDO ATTENZIONE
ALL'INDICAZIONE "PARCHEGGIO MURNEE," PROSEGUIRE SULLO STERRATO
NELLA STRADA ALBERATA PER 200 METRI, AL BIVIO SVOLTARE A SINISTRA
E SEGUIRE LE INDICAZIONI PER LA SOSTA.
È TASSATIVAMENTE VIETATO ENTRARE CON MEZZI PRIVATI IN FATTORIA