COCCOLE CUCCIOLI

diamo il benvenuto ai nuovi nati, incontriamo gli animali della fattoria e saliamo in groppa a Mora, la cavalla bardigiana.

INSEGNARE Murnee DIVERTENDO
AGRITURISMO CULTURALE DIDATTICO
DAL 2002

Nelle mattinate dei sabati: 13, 20 e 27 maggio e il 1°MAGGIO IN FATTORIA TUTTI ALL'OPERA: SI COCCLANO I CUCCIOLi !!!.

Vieni a scoprire i nuovi nati in fattoria! durante le due ore di attività guidata. Accoglieremo nel cerchio della curiosità i cuccioli, dal più piccino al più grandicello: pulcini, coniglietti, capretti, porcellini, anatroccoli saranno nostri ospiti.
Preso poi un po' di coraggio, potrete vedere, ascoltare, annusare e toccare: galline, maialini, capre, cavalli, vacche, tori, bufali, buoi, asini.
Insieme ad Andrea e Zio Gino entrerete in confidenza con i veri padroni di casa: gli animali della fattoria. Affilate le armi della conoscenza e registrate tutto nel libro del Cuore.
Finiremo poi con l'incontrare, in un modo specialissimo, la cavalla Mora... Preparate la macchina fotografica... Costruiremo insieme tanti bei ricordi.
La fattoria è a misura di bimbo bagno dedicato e fasciatoio sempre pronto.
L'attività avrà termine alle ore 12.30. La pioggia non sarà un problema attività 100% garantita

Impostare sul navigatore Viale dei Tigli Busto Garolfo

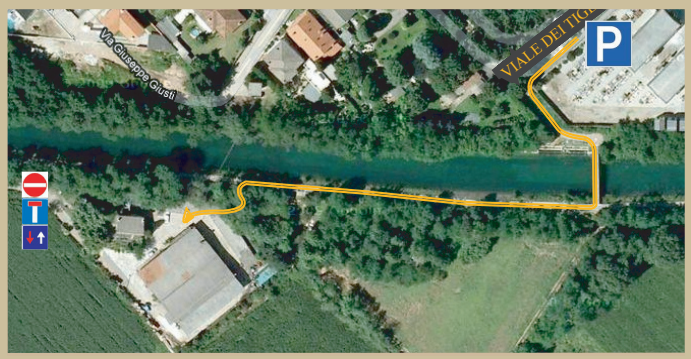

PRENOTATEVI SCRIVENDO A INFO@MURNEE.IT SEGNALANDO **COGNOME, NUMERO DI PARTECIPANTI E NUMERO DI CELLULARE** ; RICEVERETE IN BREVE CONFERMA DELLA PRENOTAZIONE. (ATTIVITÀ A NUMERO CHIUSO) L'ATTIVITÀ AVRÀ INIZIO ALLE ORE 10.00
I CANCELLI APRIRANNO ALLE ORE 9.30. SI CHIUDE ALLE 14.00. **BIGLIETTI: 15€ ADULTO E 10€ BAMBINO. ACCEDONO ALLA FATTORIA SOLO I PRENOTATI. ATTIVITÀ PER PBAMBINI DAI 12 MESI IN SU.**

NON EFFETTUIAMO SERVIZIO DI RISTORAZIONE.

VI INVITIAMO A PARCHEGGIARE SOLO PRESSO IL VIALE DEI TIGLI (FRONTE CIMITERO). L'ACCESSO DIRETTO DA VIA VILLORESI SARÀ CHIUSO.
N.B. DAL VIALE DEI TIGLI, GUARDANDO VERSO IL CIMITERO, IMBOCCATE IL MARCIAPIEDE IN DIREZIONE DESTRA. GIUNGERETE ALL'IMBOCCO DI UNA PISTA CICLO-PEDONALE