



La fattoria incontra la scuola

Giornata aperta agli insegnanti e agli educatori professionali iniziativa inserita nel contesto dell'evento "Fattorie didattiche a porte aperte"



Domenica 28 Settembre, l'Agriturismo Culturale e Didattico "Murnee" apre gratuitamente le sue porte per incontrare insegnanti ed educatori .

L'obiettivo di questo nostro incontro sarà fare il punto su dodici anni di didattica al servizio delle scuole. In questa occasione presenteremo le nuove proposte per una didattica al passo con la scuola che cambia.

L'agriturismo culturale didattico è una forma specialistica dell'integrazione al reddito agricolo (legge 730 del 5/12/85) e noi la scegliamo -ieri come oggi- quale strumento di divulgazione e di valorizzazione del lavoro agricolo, con il fine ultimo di sottolinearne il ruolo culturale.

Il nostro rapporto con la scuola è senza dubbio un rapporto privilegiato. Negli ultimi anni abbiamo accolto quasi 125.000 visitatori, di cui 90.000 provenienti dalle scuole. Oggi come ieri continuiamo a lavorare e a migliorarci, tenendo sempre saldo l'obiettivo di essere un valido supporto alla didattica istituzionale, rimanendo sempre fedeli al nostro motto "Insegnare divertendo".

Le giornate in calendario seguiranno il seguente programma:

- ore 15.00: Apertura e raccolta accrediti.
- ore 15.30: Presentazione delle finalità della giornata aperta.
- ore 16.00: Divisione in gruppi per il tour della fattoria e la presentazione delle attività proposte; accenni di laboratorio.
- ore 17.00: Possibilità di interagire con i fattori.
- ore 17.40: Conclusioni, raccolta delle vostre impressioni e suggerimenti.



Modalità di partecipazione.

Per partecipare gratuitamente sarà necessario presentarsi con un documento d'identità che certifichi la professione di docente. Ogni docente accreditato potrà portare con sé un accompagnatore che godrà anch'egli dell'ingresso gratuito. Coloro che non rientrassero in questa categoria potranno comunque accedere alla fattoria aversando il biglietto d'ingresso di 5€

All'atto dell'iscrizione, bisognerà indicare:

Nome, cognome, Istituto di provenienza, recapito telefonico e di posta elettronica.

L'iscrizione potrà essere effettuata scegliendo tra uno dei seguenti modi:

- Inviando una e mail con oggetto: "openday" a prenotazioni@murnee.it.
- Lasciando i vostri dati al numero di telefono 0331-567428. (anche a mezzo segreteria telefonica)
- Stampando e compilando il modulo allegato per la consegna al desk d'ingresso.
- Compiando il modulo direttamente presso fattoria.

Arrivando dalle autostrade

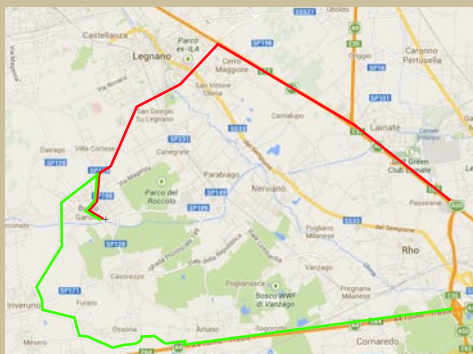

ARRIVANDO DALLA A8 MILANO-LAGHI PRENDERE L'USCITA LEGNANO PROSEGUIRE IN DIREZIONE INVERUNO ED ENTRARE A BUSTO GAROLFO ALLA PRIMA ENTRATA DEL PAESE (ROTONDA DOPPIA) PROSEGUIRE IN DIREZIONE CENTRO E POI IN DIREZIONE CIMITERO. PARCHEGGIARE IN VIALE DI TIGLI FRONTE CIMITERO

ARRIVANDO DALLA A4 MILANO-TORINO PRENDERE L'USCITA ARLUNO PROSEGUIRE IN DIREZIONE INVERUNO E DI LÌ IN DIREZIONE LEGNANO-BUSTO GAROLFO ENTRATE AL 5° INGRESSO PER BUSTO GAROLFO, PROSEGUIRE IN DIREZIONE CENTRO E POI IN DIREZIONE CIMITERO. PARCHEGGIARE IN VIALE DI TIGLI PER IL NAVIGATORE: INSERITE VIALE DI TIGLI, BUSTO GAROLFO.

Dove parcheggiare

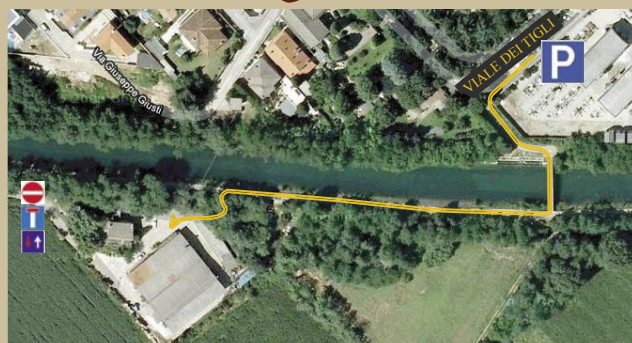

VI INVITIAMO A PARCHEGGIARE PRESSO IL VIALE DEI TIGLI (FRONTE CIMITERO).

L'ACCESSO DIRETTO DA VIA VILLORESI SARÀ CHIUSO.

N.B. DAL VIALE DEI TIGLI, GURDANDO VERSO IL CIMITERO, PERCORRETE IL MARCIAPIEDE IN DIREZIONE DESTRA, GIUNGERETE ALL'IMBOCCO DI UNA PISTA CICLO PEDONALE CHE IN POCO MENO DI 100 METRI DI PASSEGGIATA VI CONDURRÀ DIRETTAMENTE NEL CUORE DELL'AZIENDA.

L'INTERO PERCORSO È SICURO E PRATICABILE CON PASSEG-



Modulo d'iscrizione

Data prescelta:

- nidi e scuole materne.
 scuole primarie e secondarie di I e II grado.
 altro.....

Anagrafica personale:

- *Nome: _____
*Cognome: _____
*Numero di telefono: _____
*e mail: _____

Anagrafica dell'istituto:

- *Nome dell'istituto di riferimento: _____
*Comune dell'istituto di riferimento: _____
Numero di telefono istituto: _____
e-mail istituto: _____

Segnalazioni: _____

N.B.i campi indicati con * sono obbligatori.

INFORMATIVA AI SENSI DELL'ART. 13 DEL DECRETO LEGISLATIVO 30.6.2003 N.196
I dati sopra riportati vengono utilizzati da questa struttura nell'osservanza delle disposizioni del D.Lgs 196/03 che prevede la "tutela delle persone e di altri soggetti rispetto al trattamento dei dati personali" e per le finalità strettamente connesse alle attività di competenza. Il trattamento dei dati personali avviene mediante strumenti manuali e informatici, in modo da garantire la sicurezza e la riservatezza dei dati stessi.

- Autorizzo il trattamento dei miei dati personali nei termini consentiti dal D.Lgs 196/03
 Desidero ricevere informazioni e offerte per le attività rivolte ai docenti e agli educatori.